

2026 붉은 말의 해

2026년 제주, 이렇게 달라집니다!

도민과 함께, 당당한 제주의 시대



목 차

“2026년 제주, 이렇게 달라집니다”

	· 초등주말돌봄 ‘꿈낭’ 운영 확대	1
	· 다함께돌봄센터 방학 중 급식 지원	2
	· 아동건강체험활동비 지원 연령 변경	3
	· 저소득가정 아동급식 지원단가 인상	4
	· 시설입소아동 및 가정위탁아동 문화활동비 지원	5
어른부터	· 손주돌봄수당 지원사업 시행	6
아이까지	· 공항소음대책지역 초등학교 입학 축하금 지원	7
(생애주기별 지원)	· 장애아 가족 양육 지원	8
	· 여성청소년 생리용품 지원 개선	9
	· 제주가치돌봄 지원기준 확대	10
	· 제주형 건강주치의 시범사업 본격 시행	11
	· 보훈 위탁병원 지정 확대	12
	· 제주 인구정책 통합플랫폼 운영	13
	· 생활임금 인상	15
	· 국민기초생활보장 선정기준 완화	16
	· 보훈수당 인상	17
	· 고령운전자 운전면허 자진반납 신청 창구 확대	18
	· 수요응답형 읍서버스 도 전역 읍·면 확대	19
생활의 변화	· 제주 국제항공노선 확충 지원 사업	20
(민생·교통·문화)	· 한라눈꽃버스 운행	21
	· 노후 아파트 단독형 연기감지기 무상보급	22
	· 전기차 전용주차구역 안전시설 지원	23
	· 청년문화예술패스 지원 확대	24
	· 제46회 전국장애인체육대회&제107회 전국체육대회 개최 ...	25
	· 세계자연유산센터 어린이 입장료 무료	26

	· 청년 전입 축하장려금 시행	29
	· 청년이어드림지원금 지원체계 개편	30
	· 국민취업지원제도 구직촉진수당 인상	31
	· 제주정보보호지원센터 운영	32
	· 제주 중소건설업 위기극복 특별신용보증 지원	33
	· 도 건설기술인 역량강화 교육 추진	34
일하는 제주	· 친환경농업인 경영안정사업 통합지원	35
(일자리·산업)	· 제주특별자치도 농민수당 인상	36
	· 여성농업인 특수건강검진 대상자 연령 확대	37
	· 제주 농업·농촌 실태 전수조사	38
	· FTA기금 과수 고품질 시설 현대화 사업 지원 확대	39
	· 만감류 출하 장려금의 출하시기 변경	40
	· 어업경영체 등록신청 및 확인서 발급 확대	41
	· 불법·유실 어구 관리 제도 강화	42

어른부터 아이까지

생애주기별 지원

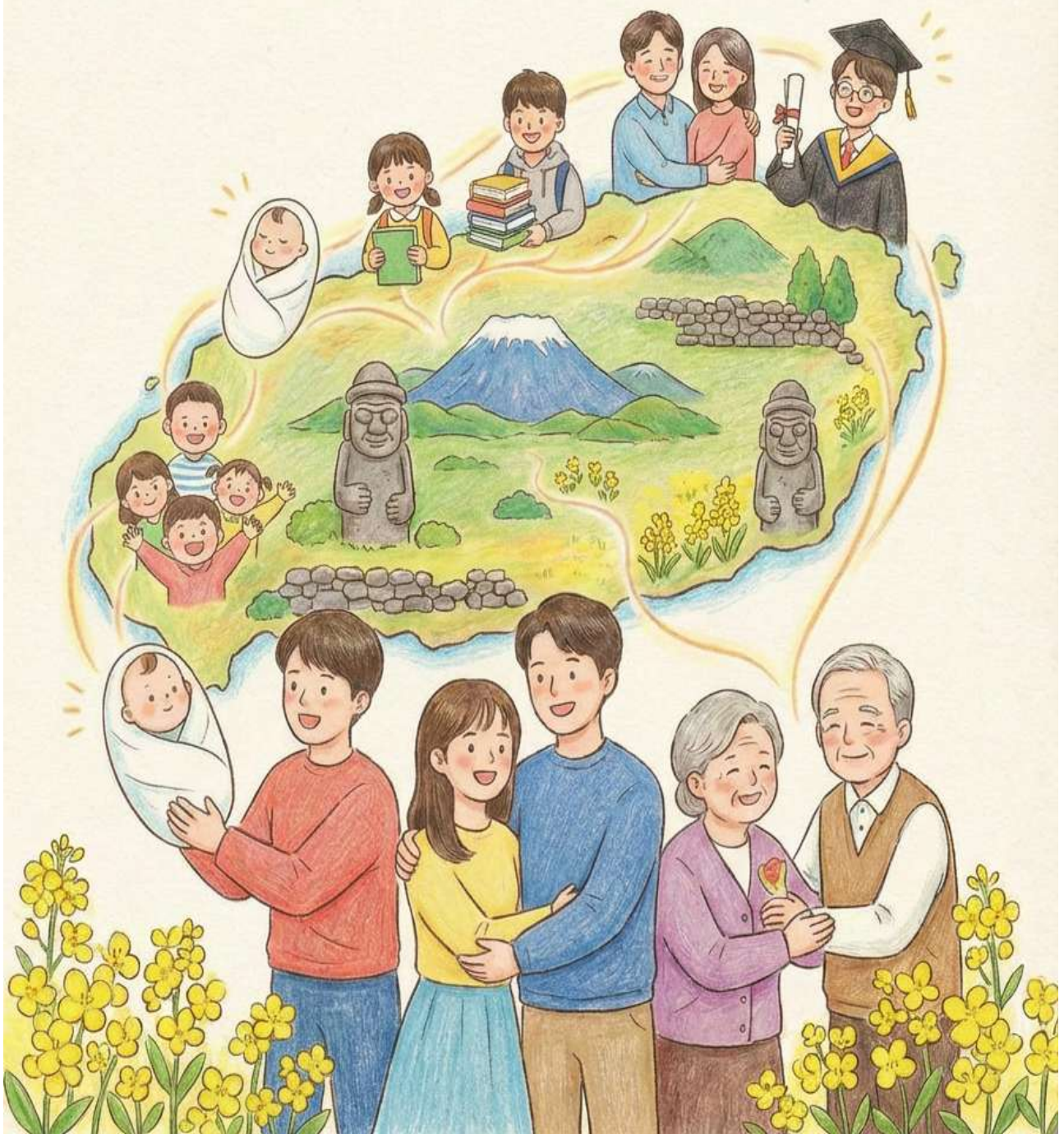

맞벌이가정의 주말돌봄 공백 해소를 위한

초등주말돌봄 '꿈낭' 운영 확대

(☎문의) 도 복지가족국 아동보육청소년과 아동친화팀(064-710-2373)

'26. 1월 이렇게 달라집니다

- ◇ 초등주말돌봄 '꿈낭' 운영 학교 확대: 신광초, 성산초
- ('25년) 4개교 7개반 → ('26년) 6개교 10개반

□ 핵심내용

- 맞벌이가정의 돌봄공백을 해소하기 위한 지역연계형 주말돌봄센터를 2개 학교(신광초, 성산초)로 확대 운영

※ 변경사항

현 행	변 경
○ ('25년) 4개교 7개반 - 아라초, 수원초, 동홍초, 신례초	○ ('26년) 6개교 10개반 - 신광초, 성산초 추가확대

□ 사업개요

- 이용대상 : 주말돌봄을 희망하는 맞벌이가정의 초등학생 (소득 무관)
- 수행기관 : 보물섬교육공동체(문의 및 신청: ☎712-0668)
- 서비스내용
 - 주말 돌봄을 위한 아동의 정기적·일시적 보호
 - 지역사회와 연계한 다양한 프로그램 추진 및 돌봄관련 정보 제공
 - 체험활동 등 교육·문화·예술 등 프로그램 연계 제공

□ 시행일 : 2026. 1월

질 높은 초등돌봄 서비스 제공을 위한

다함께돌봄센터 방학 중 급식 지원

(☎문의) 도 복지가족국 아동보육청소년과 아동친화팀(064-710-2373)

'26. 1월 이렇게 달라집니다

◇ (신규) 다함께돌봄센터 이용 아동에게 방학 중 중식 지원 (1식 1만원)

□ 핵심내용

- '26년부터 방학 중 다함께돌봄센터를 이용하는 아동에게 급식을 지원하여 맞벌이가정 등의 양육부담을 해소하고 서비스 질 제고

※ 변경사항

현 행	변 경
○ 미지원	○ ('26년) 방학중 1식 10,000원

□ 사업개요

- 지원대상 : 다함께돌봄센터(11개소) 이용 아동 (6세~12세)
- 지원내용 : 방학중 중식 (81일)
- 지원기준 : 1식 10,000원
- 지원방법 : 다함께돌봄센터 단체 급식

※ 다함께돌봄센터 현황

시설명	지역	시설명	지역
제주시 다함께돌봄센터	일도1동	몽생이 다함께돌봄센터	대정읍
신산머루 다함께돌봄센터	일도2동	도토리 다함께돌봄센터	서호동
삼도 다함께돌봄센터	삼도2동	나모 다함께돌봄센터	동홍동
푸른(4호점) 다함께돌봄센터	이도2동	가치 다함께돌봄센터	서호동
도련(6호점) 다함께돌봄센터	도련1동	피어나리 다함께돌봄센터	대륜동
김만덕 거점형 다함께돌봄센터	건입동		

□ 시행일 : 2026. 1. 1.

아동의 건강한 성장과 활동을 지원하는

아동건강체험활동비 지원 연령 변경

(문의) 도 복지가족국 아동보육청소년과 아동친화팀(064-710-2374)

'26. 1월 이렇게 달라집니다

◇ 아동건강체험활동비 지급 연령 변경

- ('25년) 8세 이상(아동수당중지대상자) ~ 12세 이하(초등학생)

→ ('26년) 9세 이상(아동수당중지대상자) ~ 12세 이하(초등학생)

□ 핵심내용

- 아동수당 지급연령 확대(8세 미만 → 9세 미만)에 따른 아동건강체험활동비 지원연령 변경* * 아동수당 대상자는 아동건강체험활동비 지급불가

※ 변경사항

현 행('25년)	변 경('26년)
○ 8세 이상(아동수당 중지 대상자) ~ 12세 이하 초등학생 중 중위소득 120% 이하 가구의 아동	○ 9세 이상(아동수당 중지 대상자) ~ 12세 이하 초등학생 중 중위소득 120% 이하 가구의 아동

□ 사업개요

- 대 상 : 9세(아동수당 중지대상자) 이상 12세 이하(초등학생), 중위소득 120% 이하 아동
(단, 유·청소년/장애인 스포츠강좌 이용권 이용아동은 제외)
- 지 원 금 : 월 5만원(지역화폐 탐나는전)
- 접수기간 : '26. 1. 2.(금) ~ 12. 31.(목)
- 지급시기 : 신청 월 다음 달 15일 지급
- 지원내용 : 체육, 문화 활동시 사용 가능하도록 탐나는전 지급

□ 시행일 : 2026. 1. 1.

저소득가정 아동들의 건강한 성장을 위한

아동급식 지원단가 인상

(☎문의) 도 복지가족국 아동보육청소년과 아동친화팀(064-710-2373)

'26. 1월 이렇게 달라집니다

◇ 아동급식 지원 단가 인상

- ('25년) 1식 9,500원 → ('26년) 10,000원

□ 핵심내용

- 결식이 우려되는 저소득 가정의 18세미만 아동에 대해 아동급식 지원 단가를 인상하여 급식 질 향상 도모

※ 변경사항

현 행	변 경
○ ('25년) 1식 9,500원	○ ('26년) 1식 10,000원

□ 사업개요

- 지원대상 : 한부모, 긴급복지, 중위소득 52%이하, 지역아동센터 이용아동 등
- 지원내용 : 토·공휴일 및 방학 중 중식, 조·석식
- 지원기준 : 1식 10,000원
- 지원방법 : 급식카드(NH농협), 지역아동센터

※ 급식카드 사용처: 일반음식점, 분식점, 제과점, 편의점, 소형마켓 등

□ 시행일 : 2026. 1. 1.

시설입소아동 및 가정위탁아동들의 일상생활 보조를 위한

문화활동비 지원

(☎문의) 도 복지가족국 아동보육청소년과 아동친화팀(064-710-2374)

'26. 1월 이렇게 달라집니다

◇ 시설입소아동 및 가정위탁아동 문화활동비 인상

- ('25년) 초3만원/중5만원/고7만원 → ('26년) 초4만원/중6만원/고8만원

□ 핵심내용

- 시설 및 가정위탁 보호아동들의 일상생활에 따르는 최소한의 경비 보조를 위한 문화활동비(용돈) 지원

□ 사업개요

- 지원대상 : 아동양육시설,공동생활가정,학대피해쉼터 입소 및 가정위탁 아동 중 초·중·고에 재학 중인 아동
- 지원내용 : 가정위탁아동 일상생활에 따르는 최소한의 경비 지원을 위한 문화 활동비(용돈)
- 지원기준 : 초등 월/4만원, 중등 월/6만원, 고등 월/8만원
- 지원방법
 - (가정위탁) 가정위탁아동 계좌로 지급 ※부득이한 사유가 있는 경우 보호자계좌로 입금
 - (시설아동) 시설계좌 입금 → 아동계좌 입금

□ 시행일 : 2026. 1. 1.

(외)조부모가 손자녀를 돌보는 경우

손주돌봄수당 지원

(문의)

도 복지가족국 복지정책과 가족친화팀(064-710-2872)
제주시 복지가족국 여성가족과 가족지원팀(064-728-2853)
서귀포시 복지위생국 여성가족과 가족지원팀(064-760-2472)

'26. 1월 이렇게 달라집니다

◇ (외)조부모가 손자녀를 돌보는 경우 손주돌봄수당 지원

☞ 영아 1인 월 30만원, 2인 월 45만원, 3인 월 60만원

□ 손주돌봄수당 지원사업 개요

- (지원대상) 부모를 대신해 손자녀를 돌보는 (외)조부모
- (돌봄대상) ① 제주거주 ② 2 ~ 4세 미만(24 ~ 47개월 이하) 영아가 있는
③ 중위소득 150% 이하(주민등록상 아동가구) ④ 양육공백이 있는 가정

※ 양육공백 가정 종류 * 양육공백은 아이돌봄사업 준용

- ① 맞벌이가정 ② 한부모 가정 ③ 장애부모 가정 ④ 다자녀 가정 ⑤ 다문화 가정
⑥ 입양 가정 ⑦ 아동학대 피해위기 가정 ⑧ 기타 양육부담 가정

- (지원금액) 영아 1명 월 30만원 (영아 2명 45만원, 영아 3명 60만원)
- (지원조건) 월 40시간 이상 돌봄시 지급
※ 1일 최대 4시간, 심야시간(22시~06시) 제외
- (신청·상담) 주소지 읍면동 방문(아동의 부모 및 양육권자)
- (지원절차)

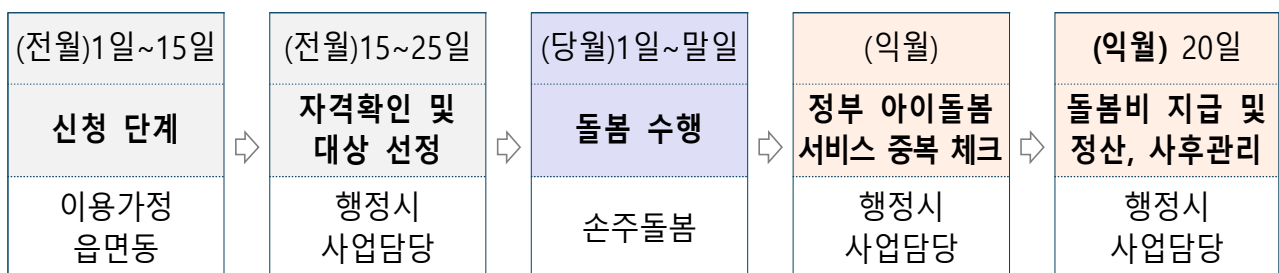

□ 시행일 : 2026. 1. 1.

초등학교 입학 축하금 지원 신설

(☎문의) 도 교통항공국 공항확충지원과 시설지원팀(064-710-4741)

'26. 상반기 이렇게 달라집니다

◇ 항공기 소음으로 인해 교육환경이 상대적으로 열악한 공항소음대책 지역 초등학교 입학생들을 위한 지원 시행

- (지원근거) 「제주특별자치도 공항소음대책지역 등의 주민에 대한 지원 조례」 제3조
- (사업장소) **제주공항 공항소음대책(인근)지역 내 초등학교 11개***
 - * 도리초, 도평초, 물메초, 백록초, 제주북초, 제주서초, 신광초, 외도초, 월랑초, 하귀일초, 한천초
- (지원대상) 입학일(2026. 3. 3.) 기준 제주공항 소음대책(인근)지역 내 11개 초등학교 1학년 최초 입학생
- (지원금액) **학생 1인당 20만원 범위 내(최초 1회)**
- (지급방법) 지역화폐 탐나는 전 카드에 입학축하금(포인트)으로 지급
- (신청인) 지원대상자의 부 또는 모, 보호자
- (기본조건) 보호자 명의의 핸드폰에 탐나는 전 앱 설치 및 카드 발급 완료되어야 함
- (신청기간) **2026. 3월**

장애아동의 안정적인 성장과 양육자의 부담을 경감하는

장애아 가족 양육 지원

(☎문의) 도 복지위생국 장애인복지과 장애인자활팀(064-710-2893)

'26. 1월 이렇게 달라집니다

◇ 지원시간 확대

(아동 1명당 연 '25년: 1,080시간 → '26년: 1,200시간)

□ 핵심내용

- 18세 미만 장애정도가 심한 장애아동가정을 대상으로 장애아동 돌보미 파견 및 가족휴식지원 프로그램(자조모임, 가족치료, 상담 등) 운영

※ 변경사항

현 행	변 경
○ 연 1,080시간(월평균90시간) 지원	○ 연 1,200시간(월평균100시간) 지원

□ 사업개요

- 대 상 : 18세 미만 장애정도가 심한 장애아동 가정
 - * (제외대상) 장애인활동지원, 아동돌봄서비스, 기타 이에 준하는 서비스
- 지원기준 : 아동 1명당 연 1,200시간 범위 내 지원(월 최대 160시간)
- 본인부담금

<2025년 장애아 돌봄 서비스 본인부담금 >

	연 1,200시간 이내	연 1,200시간 초과	비 고
기준중위소득 120%* 이하	무료	시간당 12,800원 * 전액본인부담 (‘25년 12,180원)	연 1,200시간 초과 시 시간당 이용료 동일
기준중위소득 120% 초과	40% 본인부담 (시간당 5,120원)		
이용료 산출근거	시간당 이용료 × 월 이용시간		

□ 시행일 : 2026. 1. 1.

한번 신청하고, 계속 지원 받을 수 있는

여성청소년 생리용품 지원 개선

(문의)

도 복지가족국 아동보육청소년과 청소년팀(☎710-2844)

제주시 여성가족과 (☎728-2602)

서귀포시 여성가족과 (☎760-2462)

'26. 1월 이렇게 달라집니다

◇ 2026년 여성청소년 생리용품 바우처 신청 및 이용 편의성 제고

- ('25년) 국민행복카드 별도 신청 → **(26년) 바우처 및 국민행복카드 동시 신청**
- ('25년) 신청일 기준 바우처 생성 및 연 2회 지급
→ **(26년) 바우처 신청시기와 관계없이 연간 지원금 전액 연 1회 지급**

□ 핵심내용

- (지원대상) 기초생활보장(생계·의료·주거·교육급여)수급, 차상위계층, 한부모가족 지원 대상 가구의 9~24세 여성청소년
- (지원금액) 1인당 월 14,000원(연 168,000원)
- (신청방법) 읍·면·동주민센터 방문 신청 또는 복지로 누리집 및 모바일 앱
(<http://www.bokjiro.go.kr/>)
- (2026년 달라지는 사항) 카드발급 절차 및 바우처 생성 개선

현행	변경
카드발급 절차	
○ ('25년) 바우처 신청 후 금융기관 방문 등을 통해 국민행복카드 발급 신청	○ ('26년) 바우처 신청과 동시에 국민행복카드 발급 신청* *선정 대상 확인 후 은행·카드사에서 카드 우편배송
바우처 생성(신규 신청)	
○ ('25년) 신청일 기준 달부터 바우처 생성달(1월, 7월) 전달까지 기간 분을 지급 후, 다음 생성 달부터 6개월분 생성	○ ('26년) 바우처 신청시기와 관계없이 연간 지원금 전액 일괄 지급

□ 시행일 : 2026. 1. 1.

돌봄 공백 없는 서비스 제공을 위한

제주가치돌봄 지원기준 확대

(☎문의)

도 복지가족국 복지정책과 지역복지팀(064-710-4362)
제주가치돌봄 상담콜(1577-9110)

'26. 1월 이렇게 달라집니다

◇ 제주가치돌봄 무상 지원기준 확대로 도민의 돌봄부담 경감

☞ 중위소득 4인가구 기준 ('25년) 609만원 이하 → ('26년) 779만원 이하

□ 제주가치돌봄 지원사업 개요

- (제주가치돌봄 서비스란?) 도민 누구나 일상생활에서 긴급상황까지, 돌봄이 필요할 때 걱정없이 이용할 수 있는 제주형 돌봄서비스
- (지원대상) 혼자 일상생활 수행이 어려우나 돌봐줄 가족이 없고, 기존 돌봄 서비스를 이용할 수 없는 도민 누구나
- (지원서비스) 돌봄공백시 틈새돌봄, 위기상황시 긴급돌봄
- (서비스 세부 내용, 지원기준, 지원한도)

서비스명	서비스 내용	지원기준 (기준중위소득)	지원한도
생활돌봄	① 일시재가 ② 방문목욕 ③ 식사지원 ④ 동행지원 ⑤ 운동지도	120% 이하	1인당 연 150만원 이내
주거편의	⑥ 방역소독 ⑦ 간편집수리 ⑧ 대청소 ⑨ 안전편의시설 설치		가구당 연 150만원 이내

* 4인가구 기준 779만원 이하

** 기준중위소득 초과자 전액 자부담 이용 가능

- (신청·상담) 주소지 읍면동 방문(본인 및 가족 등), 제주가치돌봄 상담콜(☎1577-9110)
- (지원절차) 읍면동 **돌봄계획 수립**, 서비스 제공기관 **서비스 신속 제공**

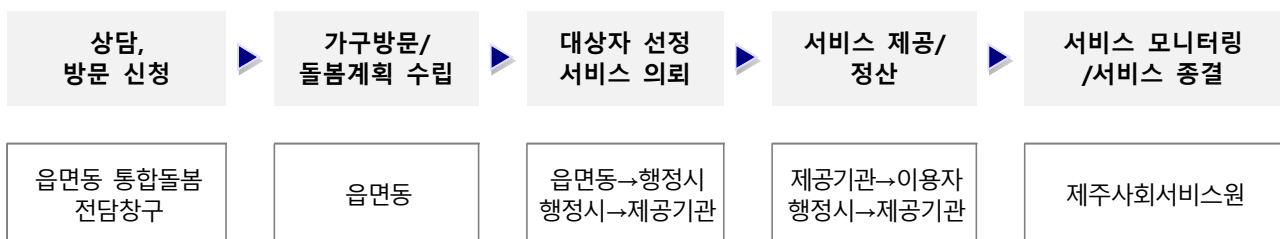

가까운 의사, 든든한 건강주치의

제주형 건강주치의 시범사업 본격 시행

(8문의) 도 안전건강실 보건정책과 건강주치의팀 (064-710-2945~7)

'26. 1월 이렇게 달라집니다

◇ 제주형건강주치의 시범사업 건강관리서비스(10대서비스) **본격 시행**

□ 제주형 건강주치의 시범사업이란?

- 집 가까이에 나의 건강주치의를 두어, 정기적으로 건강상태를 점검하고, 질병을 사전에 예방할 수 있도록 지원하는 제도

※ 변경사항

현 행	변 경
○ ('25년) 시범사업 도민(환자) 등록·관리	○ ('26년) 건강관리서비스 10가지 제공

□ 사업개요

- 대 상 : 65세 이상, 12세 이하 제주도민
- 사업내용 : 주치의↔등록도민 포괄적·지속적 건강관리서비스 제공
 - ① 건강평가 ② 만성질환관리 ③ 건강검진(또는 상담) ④ 예방접종 ⑤ 건강교육
 - ⑥ 비대면 관리 ⑦ 방문진료 ⑧ 진료의뢰 ⑨ 회송관리 ⑩ 영양·돌봄 복지 연계
- 건강주치의제 수행 의료기관



□ 시행일 : 2026. 1. 1.

‘자주, 쉽게’ 이용할 수 있도록

보훈 위탁병원 지정 확대 운영

(☎문의) 도 보훈청 보상과(064-710-8415)

‘26. 1월 이렇게 달라집니다

◇ 국가보훈대상자 의료 접근성 강화를 위한 **위탁병원 지정 확대 운영**

⇒ 보훈 위탁병원 지정 운영(21곳) *26.1월 중 안과 1개소 추가지정 예정

□ 사업개요

- 사업내용 : 거주지 인근에서 “자주, 쉽게” 이용할 수 있는 위탁병원 확대
→ 보훈병원이 없는 지역에 근접 의료가 가능토록 서비스 접근성 및 의료 안전망 강화

- 위탁병원 지정 현황 : 20개소 *2026. 1월중 안과 1개소 추가지정 예정

※ 위탁병원 목록(2025.9.1.기준)

구분	병원명	지역	구분	병원명	주소
1	세화정형외과의원	제주시	11	연세차내과의원	제주시
2	센트럴치과의원	제주시	12	안덕의원	서귀포시
3	서울아산정형외과의원	제주시	13	연합치과의원	서귀포시
4	제주한라병원	제주시	14	서울삼성재활의학과의원	서귀포시
5	제주대학교병원	제주시	15	해비치의원	서귀포시
6	제주의료원	제주시	16	서귀포의료원	서귀포시
7	늘봄재활요양병원	제주시	17	서귀포열린병원	서귀포시
8	제주의료원 부속요양병원	제주시	18	의료법인열린의료재단 서연의원	서귀포시
9	문의원	제주시	19	최선365의원	서귀포시
10	동산내과의원	제주시	20	남원의원	서귀포시

□ 시행일 : 2026. 1월중

흩어져 있던 생애주기별 지원 정책을 한 곳에

제주 인구정책 통합 플랫폼 운영

(☎문의) 도 기획조정실 인구정책담당관 인구정책팀(064-710-4083)

'26. 1월 이렇게 달라집니다

◇ 도민의 인구정책 접근성과 편의성 향상을 위한 플랫폼 운영

- ① 제주의 생활인구가 '어디서·왜·얼마나' 머무는지 한 눈에
- ② 임신·육아부터 노후까지 생애주기별 정책 정보를 한 곳에서

□ 핵심내용

- 통신사 AI 빅데이터를 기반으로 제주 방문인구와 체류인구의 이동 흐름과 방문 목적을 정밀 분석하고, 생애주기별 인구정책 통합 정보 제공

□ 추진배경 (왜 만드나요?)

- 단순 거주 인구가 아닌, 제주에 머물고 활동하는 생활인구가 중요해짐에 따라 과학적인 데이터 분석을 통해 도민과 방문객에게 필요한 정책 설계
- 복잡한 인구 정책을 도민들이 쉽게 찾을 수 있도록 맞춤형 정보 제공

□ 사업개요

- 웹사이트 : 접속 URL 추후 제공
- 사업내용 : 제주 인구정책 및 각종 정보 제공을 위한 플랫폼 구축
 - ① 통신사 AI 빅데이터 기반 제주 생활인구 분석 및 시각화(D+1일)
 - * 방문목적(관광, 업무, 학업, 귀도 등), 읍면동별 생활인구 규모 및 이동 흐름 분석 등
 - ② 생애주기별 인구정책 소개 및 원스톱 안내 기능
 - * 임신, 출산, 영유아, 청소년, 청년, 중장년·노인 5개 메뉴로 구성, 사업안내
 - ③ 워(런)케이션 통합 정보 제공 및 예약·정산 등 시스템 고도화
 - * 제주 워(런)케이션 정보제공, 오피스 예약정산, 부서별 추진중인 워케이션 사업 통합 안내

□ 시행일 : 2026. 1월중

생활의 변화

민생·교통·문화



도민의 실질적인 삶의 질 향상을 위한

제주특별자치도 생활임금 인상

(☎문의) 도 경제활력국 노동일자리과(064-710-2552)

'26. 1월 이렇게 달라집니다

◇ 2026년 제주특별자치도 생활임금 인상

- ('25년) 시급 11,710원 → ('26년) 시급 12,110원(3.5%↑)

□ 핵심내용

- 노동자의 실질적인 삶의 질 향상을 위해 적절한 생활임금 지급 보장

※ 변경사항

현 행	변 경
○ ('25년) 시급 11,710원 월급 2,447,390원(209시간 기준)	○ ('26년) 시급 12,110원 월급 2,530,990원(209시간 기준)

□ 사업개요

- 적용기간: 2026. 1. 1.~ 2026. 12. 31.
- 생활임금: 시급 12,110원 / 월 2,530,990원(월 209시간 기준)
- 산입기준: 통상임금 등 정기적·일률적으로 지급되는 급여*
 - * 생활임금보다 낮은 급여체계 노동자에게 생활임금 보전을 목적으로 지급되는 수당 등 포함
- 생활임금 적용대상 ※ 「제주특별자치도 생활임금 보장 및 지원에 관한 조례」 제3조
 - ① 제주특별자치도 소속 노동자와 출자·출연기관 등의 소속 노동자
 - ② 제주특별자치도로부터 그 사무를 위탁받거나 제주자치도에 공사, 용역 등을 제공하는 기관 및 업체 등에 소속된 노동자 중 해당 사무 또는 공사 및 용역 등에 참여하는 노동자
 - ③ 제②호의 기관 및 업체 등의 하수급인로부터 고용한 노동자 중 해당 하도급 공사나 용역에 직접 참여하는 노동자

□ 시행일 : 2026. 1. 1.

사각지대를 줄이고 더 넓게 보장하기 위한

국민기초생활보장 선정기준 완화

(문의) 도 복지가족국 복지정책과 생활보장팀(064-710-2862)
제주시 복지가족국 기초생활보장과 생활보장팀(064-710-2533)
서귀포시 복지위생국 주민복지과 기초생활보장팀(064-710-6514)

'26. 1월 이렇게 달라집니다

◇ 2026년 기준 중위소득 역대 최대 인상(6.51%)

1인	2인	3인	4인	5인	6인
256만 4천원	419만 9천원	535만 9천원	649만 5천원	755만 7천원	855만 6천원

☞ 2025년보다 1인가구는 7.2%(17만 2천원), 4인가구는 6.51%(39만7천원) 인상

◇ 생계급여 4인가구 기준 ('25년) 195만 1,287원 → ('26년) 207만 8,316원

□ 사업개요

○ (지원대상) ① 소득인정액* 기준 ② 부양의무자 기준 동시 충족

* 소득인정액 = 소득평가액(실제소득-가구별소득공제 등) + 재산의 소득환산액

① 가구 소득인정액이 기준 중위소득의 일정비율* 이하

* 생계급여 32%, 의료급여 40%, 주거급여 48%, 교육급여 50%

구 분		생계급여	의료급여	주거급여	교육급여
소득인정액 기준 (4인가구 기준)	'25년	195만원	243만원	292만원	304만원
	'26년	207만원	259만원	311만원	324만원

② 부양의무자(1촌의 직계혈족 및 그 배우자)가 없는 자 및 부양의무자가 있어도 부양능력이 없거나 또는 부양을 받을 수 없는 자

➔ 생계('21년)·주거('18년)·교육('15년)급여 부양의무자 기준 폐지 및 의료급여 부양비기준 완화('25년 10월: 일괄 10%)

* 단, 생계급여의 경우 부양의무자가 고재산(일반재산 12억원 초과) 또는 고소득(연 1.3억원 초과)의 경우 지원제외

□ 달라지는 사항

- 청년 근로사업소득 공제 범위 확대 29세 이하 월40만원+30% → 34세이하 월60만원+30%
- 일반재산 환산율(4.17%)적용 자동차 다자녀 기준 완화: 3자녀 가구→2자녀 가구

□ 시행일 : 2026. 1. 1.

나라를 위해 헌신한 보훈대상자와 가족을 위해

도(자체지원) 보훈수당 인상

(☎문의) 도 보훈청 보상과(064-710-8424, 8423)

'26. 1월 이렇게 달라집니다

◇ 도(자체지원) 보훈수당 인상

- ① 보훈예우수당: 월 10만원 → 월 12만원 (+2만원 인상)
- ② 참전명예수당: (65~79세) 월 15만원 → 월 18만원 (+3만원 인상)
(80세 이상) 월 25만원 → 월 28만원 (+3만원 인상)
- ③ 참전유공자 배우자 복지수당: 월 10만원 → 월 12만원 (+2만원 인상)

□ 핵심내용

- 보훈대상자 및 보훈 가족의 지원강화를 통한 보훈 복지 증진을 위하여 국가유공자(유족)에 대한 도 자체지원 보훈수당(보훈예우수당, 참전명예수당) 지원액 인상

※ 제주특별자치도 보훈예우수당 지원 조례 개정 공포 (2025.12.24.)

※ 제주특별자치도 참전유공자 지원 조례 개정 공포 (2025.12.24.)

□ 시행일 : 2026. 1. 1.

어르신 편의 증진 및 자진반납 참여 확대를 위한

고령운전자 운전면허 자진반납 신청 창구 확대

(☎문의) 도 교통항공국 교통정책과 교통정책팀(064-710-2413)

'26. 1월 이렇게 달라집니다

◇ 고령운전자 운전면허 자진반납 신청 창구 확대

□ 핵심내용

- 목 적 : 고령운전자 운전면허 자진반납 지원금 신청 창구 확대를 통한 고령운전자 편의성 및 자진반납율 향상 도모

※ 변경사항

현 행	변 경
○ 읍·면·동 주민센터	○ 읍·면·동 주민센터 + 제주운전면허시험장

□ 사업개요

- 추진근거 : 「제주특별자치도 교통안전 증진을 위한 조례」 제6조
- 지원대상 : 신청일 기준 제주도에 주소를 두고 운전면허를 자진반납한 65세 이상 도민
- 지원내용 : 교통비 10만원(계좌 입금 또는 탐나는 전) * 1회 지원

□ 시행일 : 2026. 1. 1.

교통취약지역 이동권 보장을 위한

수요응답형 읍서버스 도 전역 읍면 확대

(☎문의) 도 교통항공국 대중교통과 버스정책팀(064-710-4323)

'26. 2월 이렇게 달라집니다

◇ 도서지역을 제외한 도 전역 읍면 지역에 읍서버스 전면 시행

※ 기운영 8개 지역(애월·한림·한경·구좌·조천·남원·성산·표선) 및 신규 2개 지역(안덕·대정)

□ 핵심내용

- 읍서버스 미시행 지역인 대정, 안덕 공영버스 노선에 한해 읍서버스 확대 운영
- 성산·표선 통합권역 분리 운영으로 이용 만족도 개선 및 효율화 도모

※ 변경사항

현 행	변 경
○ 8개 읍·면 지역 ○ 성산·표선 통합권역으로 운영	○ 10개 읍·면 지역(대정·안덕 신규 운영) ○ 성산·표선 분리 운영

□ 사업개요

- 운영지역: 읍·면 10개 지역 ※ 기 운영 8 + 신규 2(대정, 안덕)
- 운영기간: '26. 2. 1. ~ '27. 1. 31.
- 운영방식: 권역별 수요에 따라 고정노선과 수요응답형* 병행
- * 스마트폰 앱(바로DRT) 또는 콜센터(1877-8257) 전화를 통한 호출(예약) 방식

[읍서버스 신규운영지역]



□ 시행일 : 2026. 2. 1.

제주 국제항공노선 확충 지원 사업

(문의) 도 교통항공국 공항확충지원과 총괄지원팀 (064-710-4843)

'26. 1월 이렇게 달라집니다

◇ 제주공항 이용하는 국제항공노선 확충 지원 대상 확대

- ('25년) 국적항공사 → **(26년) 국적항공사 및 외국항공사**(대리점업 포함)

□ 핵심내용

- 목 적 : 제주공항 국제노선 확충을 통한 제주도민·관광객의 항공교통 편의 증진과 지역경제 활성화

※ 변경사항

현 행	변 경
○ ('25) 지원대상: 항공사업자 (외국항공사 제외)	○ ('26) 지원대상: 항공사업자 (국적항공사, 외국항공사 등)

□ 사업개요

- 추진근거 : 「항공사업법」 제65조 , 「제주특별자치도 국제항공노선 및 국제해상여객운송노선 확충 지원 조례」 제2조~제4조
 - 지원대상 : 제주국제공항을 출·도착하는 **정기편 국제항공노선을 연속 6개월 이상 운항(신규·증편)**한 국적항공사 및 외국항공사 등
 - 지원내용 : 항공기 기준 탑승률 80% 미만 시 편당 3~5백만원 손실보전
 - 지 원 액 : 예산범위 내
- ※ 기타 자세한 사항은 추후 공고내용 참조

□ 시행일 : 2026. 1. 1.

「한라눈꽃버스」 운행

(8문의) 도 교통항공국 대중교통과 버스노선팀(064-710-4336)
제주버스정보시스템(<http://bus.jeuu.go.kr/>)

'26. 1월 이렇게 달라집니다

◇ 아름다운 한라산의 설경을 주차 걱정 없이 편하고 안전하게 즐길 수 있는
1100번·1100-1번 한라눈꽃버스 운행

□ 한라눈꽃버스 운행개요

- 1100번: 제주버스터미널-한라병원-어리목-1100고지-영실지소
- 1100-1번: 서귀포등기소-서귀포터미널-영실지소-1100고지-어리목

노선	'25.12.13. ~ 12.31.	'26.1.1. ~ 3.2.
1100번	주말/공휴일만 운행 6대·32회/일	평일 추가 운행: 3대·18회/일 (주말/공휴일 6대·32회/일)
1100-1번	주말/공휴일만 운행 2대·10회/일	평일 추가 운행: 2대·10회/일 (주말/공휴일 2대·10회/일)

※ 0|응요금: 일반 1,150원

□ 한라눈꽃버스 운행경로



노후 아파트 거주 화재취약세대 신속한 대피를 위한

노후 아파트 단독형 연기감지기 무상 보급

(☎ 문의) 도 소방안전본부 예방대응과 예방지도팀(064-710-3541)

'26. 1월 이렇게 달라집니다

◇ 노후 아파트 거주 화재취약세대에게 단독경보형 연기감지기 무상 보급

□ 핵심내용

- 화재 감지가 늦은 열감지기 보완, 단독형 연기감지기 추가 보급(설치)

단독형 연기감지기의 경보 전달 효과

- (현 실태) 경보설비가 복도 등 공용부분에만 설치된 경우, 실내에 소리가 충분히 전달되지 않아 취약시간에 경보음을 듣지 못할 가능성이 큼*

* 수면 중 경보음을 인지하기 위해 **75dB 이상 음압**이 요구되나(NFPA 72), 복도에서 95db 경보음으로 실험 시 침실에서는 **22.8 ~ 34.6dB로 감소** (한국화재소방학회)

- (개선효과) 단독형 감지기는 실내에서 **85dB(지하철 소리) 이상 경보음 발생**, 거주 공간 내에서 경보 인지에 필요한 **충분한 음량 확보 가능**

□ 사업개요

- 보급대상 : '04. 12. 31. 이전 건축허가 된 아파트의*, 만 13세 미만 아동, 65세 이상 노인, 장애인이 거주하는 세대

* 세대 내 **스프링클러, 연기감지기 미설치 아파트 세대**

- 보급기준 : 방·거실 등 주요 공간에 각 1대 (세대 당 최대 3개)
- 사업기간 : 2026. ~ 2028.
- 신청방법 : 주거지와 가까운 소방서(119안전센터)에 전화 또는 방문 신청
※ 소방서에서 연락처를 확보한 대상들의 경우 순차적으로 연락하여 보급 예정
- 추진일정 : 대상선정(1월) → 물품구입(1~2월) → 보급('26. 3월~'28년)

□ 시행일 : 2026. 1. 1.

도민 생명과 재산 보호를 위한

전기차 전용주차구역 안전시설 지원

(☎ 문의) 도 소방안전본부 예방대응과 예방지도팀 (064-710-3541)

'26. 1월 이렇게 달라집니다

◇ 지하 전기차 충전시설에 대해 안전시설 지원사업 추진

□ 핵심내용

- 도내 전기차 전용주차구역 화재를 예방하고, 관련 안전시설 설치 지원으로 도민의 안전 확보 및 재산피해 최소화 (초기대응 강화)

□ 사업개요

- 지원대상 : 지하전기차 충전시설이 설치된 공동주택 4개소
- 편성예산 : 15,000천원 (민간자본사업보조금 / 보조율 50%)
- 지원시설 : 전기차 화재 대응 질식소화덮개



- 전기차 화재 발생 시 초기 진화에 효과적인* 소화 보조장비

* 질식소화 방법을 이용 화염의 소화, 열폭주 분출 화염 확산을 제한할 수 있는 덮개

- 세부계획 : 사업공고 및 신청접수('26. 1 ~ 3월) → 지원대상 결정(4월) → 설치지원 및 사업 정산 등(연중)

'26. 우선 지원대상

- ① 1순위 지하 전기차 충전시설이 설치된 공동주택(아파트) / 100세대 이상
↳ 신청대상이 다수일 경우 심의위원회 구성 후 선정 (노후 아파트('04.12.31.이전 건축 허가 대상) 및 거주 세대수 多 아파트 우선)
※ 전기차 화재 취약시설 및 주·야간 관리자 상주 대상 (안전시설 설치 시 운용 가능 대상)

□ 시행일 : 2026. 1. 1.

제주 청년들의 문화예술 향유 기회 제공

2026년 청년문화예술패스 지원 확대

(☎문의) 도 문화체육교육국 문화정책과 문화정책팀(064-710-3415)

'26. 1월 이렇게 달라집니다

◇ 청년문화예술패스 지원 확대

- ('25년) 19세 / 1인당 15만원 → ('26년) 19세, 20세 / 1인당 20만원

□ 핵심내용

- 문화향유 기회가 적은 청년의 공연·전시 온라인 관람 비용 지원

현 행('25년)	변 경('26년)
<ul style="list-style-type: none">○ 지원대상 및 금액<ul style="list-style-type: none">- 청년 19세, 2,311명- 1인당 연간 15만원 지원○ 지원 장르<ul style="list-style-type: none">- 공연·전시(연극, 뮤지컬, 콘서트 등)	<ul style="list-style-type: none">○ 지원대상 및 금액<ul style="list-style-type: none">- 청년 19세 · 20세, 최대 3,970명 지원- 1인당 연간 20만원 지원○ 지원 장르<ul style="list-style-type: none">- 영화 장르 추가(횟수제한)

□ 사업개요

- 사업기간: 2026. 1 ~ 12월
- 지원대상: '26년 기준 19세~20세 청년 / 1인당 연간 20만원 지원
- 지원방식: 문화예술패스 누리집 통한 패스 발급 후 지정 협력 온라인 예매처에서 구입할 시 예매비 지원
- 지원 장르 ※ 추후 변동 될 수 있음
 - (공연) 연극, 뮤지컬, 클래식, 오페라, 발레, 무용, 합창, 국악, 음악콘서트·페스티벌
 - (전시) 미술, 공예, 애니메이션 전시, 캐릭터 전시 등
 - (기타) 영화
- 예매처 ※ 추후 변동 될 수 있음
 - (공연·전시 분야) NOL 티켓, YES24 티켓, 멜론티켓, 티켓링크
 - (영화 분야) CGV, 롯데시네마, 메가박스

□ 시행일 : 2026. 1월

빛나는 제주에서 함께 뛰는 대한민국!

제46회 전국장애인체육대회

& 제107회 전국체육대회 개최

(8문의) 도 전국체전기획단 체전기획팀(064-710-3391~5)

□ 핵심내용

- 도민과 함께하는 12년만의 전국체전과 도내 첫 장애인체전으로, 디지털 입장권·로봇 성화봉송 등 디지털 기술을 접목시킨 차별화된 대회 운영과 문화 등이 어우러진 연중 축제형의 도민참여 체전으로 지역 경제 활력 실현

□ 대회개요

대회명	제46회 전국장애인체육대회	제107회 전국체육대회
대회기간	2026. 9. 11.(금) ~ 9. 16.(수)	2026. 10. 16.(금) ~ 10. 22.(목)
대회장소	강창학종합경기장 등 40개소	강창학종합경기장 등 74개소
개 회 식	제주월드컵경기장	제주월드컵경기장
경기종목	31개 종목(정식 31)	50개 종목(정식 48, 시범 2)

* 공식 홈페이지(1월 중 오픈 예정), 공식 SNS 채널(인스타그램: [2026_jeju_sports_festival](#))

<대회상징물 소개>

엠블럼	마스코트 '끼요'	슬로건
 ▶ 'J'(jeju) + 성화(열정·도전) + 물결(청정바다) ⇒ (성화) 체전 열기와 단합 상징	 ▶ 끼가 넘치고 요망진 제주 남방큰돌고래	빛나는 제주에서 함께뛰는 대한민국!

□ 서포터즈 및 자원봉사자 등 모집 안내(연중)

구분	서포터즈	자원봉사자	성화봉송 주자
모집기간	~ 2026. 8월(수시모집)	2026. 3월 ~ 5월(예정)	2026. 6월 ~ 8월(예정)
모집대상	초등학생 이상 도민 누구나	만18세 이상 자원봉사 희망자, 10인 이상 참여가 가능한 기관, 단체, 학교 등	만15세 이상 도민 누구나
활동기간	~ 2026. 10월	2026. 8월 ~ 10월	2026. 9월 ~ 10월
주요활동	경기응원, 전국체전 홍보, 전국체전 행사 참여	개·폐회식 지원, 경기장 안내, 주차 및 교통 안내, 경기진행 보조 등	1구간 이상 도보 성화봉송
활동혜택	자원봉사 인정, 활동실비 지원, 우수활동자 표창 등	자원봉사자 실적시간 인정, 우수봉사자 포상 등	유니폼, 운동화 등 주사용품, 성화봉송 인증서 제공, 활동 실비 지급

세계자연유산의 가치 증진을 위한

세계자연유산센터 어린이 입장료 무료

(☎문의) 세계유산본부 유산정책부 세계유산과 세계유산팀 (064-710-8992)

'26. 1월 이렇게 달라집니다

◇ 세계자연유산센터 어린이 입장료 무료

- (기존) 단체 1,600원, 개인 2,000원 → **(‘26년) 무료**

□ 핵심내용

- 어린이들에게 세계자연유산유산의 가치와 중요성을 인식시키고, 학교 및 교육기관과 연계한 관람 활성화를 위한 어린이 입장료 무료 추진

※ 변경사항

현 행	변 경
○ (기존) 어린이 입장료 단체 1,600원, 개인 2,000원	○ (‘26년) 어린이 입장료 무료

□ 사업개요

- 대 상 : 초등학교 학생과 7세 이상 12세 이하인 사람
- 위 치 : 조천읍 선교로 569-36(제주세계자연유산센터)
- 관련근거

※ 「제주특별자치도 유네스코 등록유산 관리에 관한 조례」 제8조제3항 별표3

(단위 : 원)

구분		현행			변경(안)		
		어 른	청소년. 군인	어 린 이	어 른	청소년. 군인	어 린 이
유산센터	개인	3,000	2,000	2,000	3,000	2,000	무료
	단체	2,400	1,600	1,600	2,400	1,600	

□ 시행일 : 2026. 1.

일하는 제주

일자리·산업

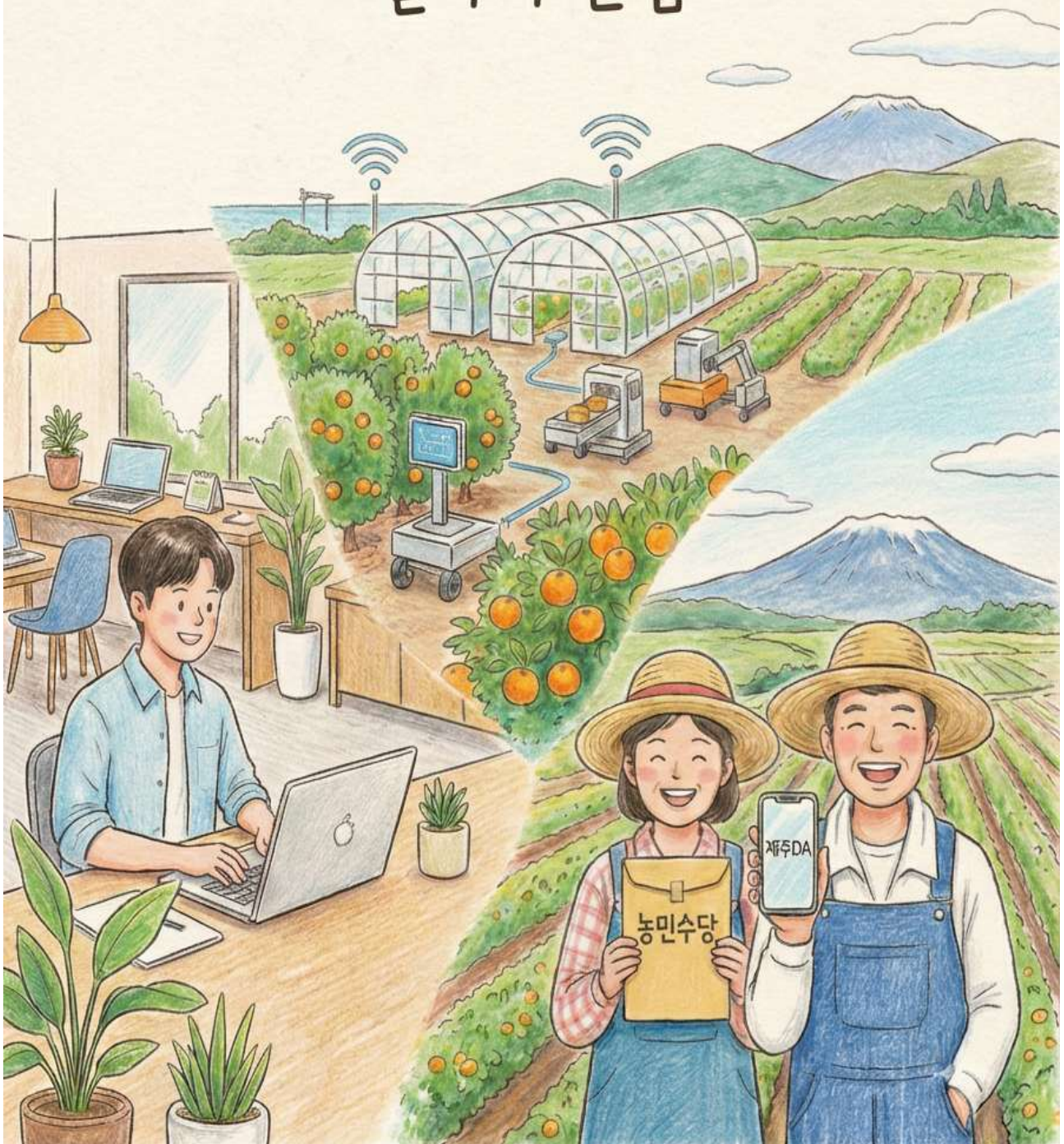

청년 전입 축하장려금 시행

(8문의) 도 기획조정실 인구정책담당관 인구정책팀(064-710-4081~2)

'26. 1월 이렇게 달라집니다

- ◇ 도외에서 전입하는 청년(19~39세)에게 제주도민으로서의 출발을 응원하며 전입 축하장려금(탐나는전) 지급

□ 핵심내용

- '탐라청년출발패키지' 사업 효과는?
 - 인구 순유출 및 감소에 따른 초고령사회 진입으로 청년인구 유입을 통한 제주 인구 규모·구조 급변에 적극 대응
 - 제주애주소인(제주愛주소in) 제주주소갓기캠페인을 통해 제주도민이 되어 제주 청년정책 당사자로서 참여할 수 있는 기회 제공

□ 사업개요

- (사 업 비) 300백만 원
- (사업대상) 타 시도 1년 이상 주민등록 후 제주도로 전입하는 청년(19~39세)
- (사업내용)

구분	지원금액			비고
	계	1차 (전입신고 시)	2차 (전입 6개월 경과 시)	
일반형	10만원	5만원	5만원	제주도에 최초 전입하는 경우
U턴형	20만원	10만원	10만원	(연속) 5년 이상 제주도에 거주하다가 타 시도로 이동 후 다시 제주도에 돌아오는 경우

- (신청방법) 정부24 온라인 상시 신청, 매월 10일경 지급 예정
 - ※ 행정정보공동이용 사전동의로 주소이력 확인, 제출서류 따로 없음
- (유의사항) 최초 1회만 지급, 탐나는전 카드 사전 발급

□ 시행일 : 2026. 1월중

제주형 청년보장제의 첫걸음!

청년이어드림 지원체계 개편

(☎문의) 도 기획조정실 청년정책담당관 청년주권팀(064-710-3871)

'26. 1월 이렇게 달라집니다

◇ 청년의 정책 접근성과 참여 효과를 높이기 위해

- 청년이어드림 지원기준 변경
- AI기반 청년 맞춤형 서비스 중심으로 청년이어드림 플랫폼 기능 개선

□ 청년이어드림이란?

- (대상) 정책상담을 희망하는 도내 청년(만19세 ~ 39세)
- (주요내용)
 - (1단계) 정책상담 → (2단계) 정책참여 → (3단계) 피드백상담을 완료한 청년에게 지원금(지역화폐) 최대 60만원 지급
 - 1:1 맞춤형 상담을 통한 정책 연계 및 환류

□ '26년 주요 변경사항

- AI 기반 청년 개인별 맞춤 서비스 제공
 - 관심정책, 회원정보, 참여이력을 분석하여 개인 맞춤형 청년정책 추천
- 국가청년정책(온통청년 플랫폼)과 연계하여 AI 정책 추천 범위 확대
- 청년이어드림 지원기준 변경
 - 정책참여 중심으로 지원금 기준 조정

구분	1단계	2단계	3단계
당초	<div>▶ 대면 연계상담을 완료한 도내 청년</div> <div>▶ 미취업자 10만원/ 취업자 5만원</div>	<div>▶ 정책 연계 ⇒ 지원금 없음</div> <div>▶ 정책 미연계 ⇒ 중위소득 100%이하 + 미취업청년</div> <div>▶ 지원액 : 30만원</div>	<div>▶ 유선 피드백상담을 완료한 청년</div> <div>▶ 지원액 : 20만원</div>
변경 ('26)	<div>▶ 대면 정책상담 + 생애주기별 설문조사</div> <div>▶ 지원액 : 10만원</div>	<div>▶ 정책 참여 ⇒ 참여확인서 제출 + 설문조사</div> <div>▶ 정책 미참여 ⇒ (중위소득 100%이하) + 설문조사</div> <div>▶ 정책 참여 : 30만원</div> <div>▶ 정책 미참여 : 10만원</div>	<div>▶ 유선 심층설문조사 + 피드백상담을 완료한 청년</div> <div>▶ 지원액 : 20만원</div>

□ 시행일 : 2026. 1.

생계를 위한 최소한의 소득 지원

국민취업지원제도 구직촉진수당 인상

(☎문의) 도 경제활력국 고용센터 취업지원총괄팀(064-710-4480)

'26. 1월 이렇게 달라집니다

- ◇ 취업지원과 생활안정을 지원하는 국민취업지원제도 구직촉진수당
10만원 인상(월 50만원 → 60만원)

□ 핵심내용

- 국민취업지원제도 I 유형에 참여하는 저소득 구직자 등 취업 취약계층의 생계 안정성을 높여 구직활동 지속성 강화

※ 변경사항

현 행	변 경
○ 구직촉진수당 월 50만원 지원 (최대300만원)	○ 구직촉진수당 월 60만원 지원 (최대360만원)

□ 사업개요

- 사업명 : 국민취업지원제도
- 지원대상 : 15세~69세의 저소득 구직자, 청년 실업자, 경력단절여성 등
- 사업기간 : 2026. 1. 1. ~ 2026. 12. 31.
- 사업내용
 - (I 유형) 중위소득60%(‘26년 1인가구 153.9만원), 재산 4억원 이하인 자*를 대상으로 취업지원서비스와 구직촉진수당 지원**
 - *청년은 중위소득 120%이하, 재산 5억원 이하
 - **부양가족(만 18세 이하, 만 70세 이상, 중증장애인) 1인당 월 10만원 추가 지급(최대 40만원)
 - (II유형) 중위소득 100% 이하 15~69세(청년 소득 무관)를 대상으로 취업지원서비스 지원

□ 시행일 : 2026. 1. 1.

중소기업 정보보호 강화를 위한

제주정보보호지원센터 운영

(☎문의) 도 혁신산업국 디지털혁신과 정보보안팀(064-710-2362)

'26. 3월 이렇게 달라집니다

◇ 제주정보보호지원센터 개소·운영

- 도내 중소기업 대상 정보보호 컨설팅, 보안장비·소프트웨어 지원 및 교육

□ 핵심내용

- 날로 고도화되고 지능화되는 사이버 공격으로부터 도내 중소기업 보호 및 전문 인력 양성을 통한 사이버 대응력 강화

※ 변경사항

현 행	변 경
○ 호남정보보호지원센터 운영 - 제주 중소기업 사업 참여 한계	○ 제주정보보호지원센터 운영 - 제주 중소기업 사업 참여 기회 확대

□ 사업개요

- 대 상 : 제주 지역 중소기업
- 센터위치 : 제주시 중안로 217 (이도이동) 제주벤처마루
- 사업기간 : 2026. 3. ~ 12.
- 사업내용
 - (지역 중소기업 정보보호 지원) 정보보호 컨설팅, 보안장비·소프트웨어 지원 등
 - (지역정보보호 인식 제고) 구·재직자·대학(원)생 대상 교육
 - (정보보호 세미나) 최신 정보보호 기술 대응 세미나 개최
 - (지역정보보호협의체 운영) 지역 정보보호 생태계 조성

□ 시행일 : 2026. 3.(예정)

도내 중소건설산업 경영안정화를 위한

제주 중소건설업 위기극복 특별신용보증 지원

(문의) 도 건설주택국 건설과 건설행정팀(064-710-2671)

'26. 1월 이렇게 달라집니다

◇ 도내 중소건설업 **특별신용보증 저금리 대출 지원사업 신규 시행**

- 지원금액: **업체당 100백만원 이내** / (신용보증재단) 신용보증
- 전국 최초 중소건설업 대상 단독 특별신용보증 지원사업 시행

□ 핵심내용

- 자금조달이 어려운 건설한 **중소건설업체에 경영 안정화를 도모하기 위하여 저금리 신용보증지원**을 통해 지역건설산업의 지속가능한 발전 기반 마련

※ 우대사항

- (보증심사기준 완화) 기업 재무제표 평가 생략
- (보증수수료) 0.7% 고정
- (대출금리) 수요자 부담 2.25%(중소기업경영안정자금 추천 연계)
※ 일반 금융권(7%~8%) 대비 약 5% ~ 6% 이자 절감 효과 발생

□ 사업개요

- 사업기간: 2026.1. ~ 출연재원(보증한도 규모) 소진 시 까지
- 지원규모: 240억원(출연금 12배수 보증) ※ 소요예산: 20억원(道 출연)
- 사업대상: 제주특별자치도에서 사업을 영위중인 건설사업자*
* 한국표준산업분류표상 건설업(F41~42)에 해당하는 업종을 영위중인 사업자(건설장비 운영업 제외)
- 지원기준: 제주특별자치도 **중소기업육성기금 조례 상 경영안정자금 융자추천을 받은 업체*** 중 **대표자 신용평점이 710점 이상****
업체 신용보증 지원

* 중소기업육성기금 조례에 따라 이차보전 혜택을 위한 기준(대출금리 2.25% 적용)

** 대표자 신용평점 710점 이상 → 기존 신용등급 6등급 이상이 중신용 대상자 우선 지원 기준

○ 지원절차

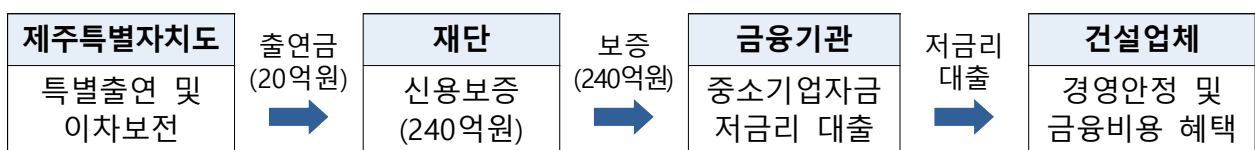

□ 시행일 : 2026. 1. 이후

건설공사 안전 및 품질 제고를 위한

도 건설기술인 역량강화 교육 확대

(☎ 문의) 도 건설주택국 건설과 건설진흥팀(064-710-4292)

'26. 1월 이렇게 달라집니다

- ◇ 건설 현장의 안전·품질 향상과 재해 예방 기반 조성을 위한
건설현장 안전 및 건설기술인 역량강화 교육 사업 확대(연 2회)

□ 핵심내용

- 도내 건설공사의 안전 및 품질 관리를 강화하고, 건설산업의 발전을 도모하기 위한 건설기술인 역량강화 교육 실시

※ 변경사항

구 분	2025년	2026년	비 고
교육대상	발주부서, 건설공사, 협회 등		
사 업 비	비에산 (국토안전관리원 협조)	18백만원	증 18백만원
교육횟수	1회 (시범 개최)	2회 (상·하반기 1회)	증 1회

□ 사업개요

- (건 명) 건설현장 안전 및 건설기술인 역량 강화 교육
 - (사업내용) 건설 안전·품질관리 및 최신 건설 기술 변화에 대한 교육
 - (사 업 비) 18,000천원
 - (주관/교육) 제주특별자치도 / 국토안전관리원, 한국건설기술연구원
- ※ 추진계획(안) 총 2회 개최 예정(상·하반기 각 1회 개최)
- 상반기 공공 공사, 하반기 건축사 및 민간 공사

□ 시행일 : 2026. 1. 1.

기존 4개 사업을 1개로 통합·신청 간소화

친환경농업인 경영안정사업 통합지원

(문의) 도 농축산식품국 친환경농업정책과 친환경농업팀 (064-710-3162)

'26. 1월 이렇게 달라집니다

◇ 2026년 친환경농업인 경영안정사업 통합지원

- 신청절차 간소화: ('25년) 4개 사업·개별 지원 → ('26년) 1개 사업으로 통합 지원
- 지원예산 규모 확대: ('25년) 4개 사업·17억원 → ('26년) 1개 사업·26억원

□ 핵심내용

- 1번의 신청으로 친환경농산물 인증 농가는 배정된 금액 내에서 연간 필요한 농자재를 자율 구입할 수 있도록 지원 제도 개편 및 지원 규모 확대

※ 변경사항

현행	변경
<사업비 규모: 17억원> ① 친환경인증농가 농자재구입비 특별지원사업 ② 친환경농산물 포장재 지원사업 ③ 친환경인증농가 유기질비료 지원사업 ④ 친환경인증농가 환경보전비 지원사업	<사업비 규모: 26억원> ① 친환경인증농가 경영안정 지원사업 (유기질비료, 유기농업자재, 생분해성비닐 등 농자재, 소형장비, 포장재 등 자율 구입)

□ 사업개요

- 신청기간: 2026. 1. 2. ~ 1. 23. / 신청장소: 주소지 읍면동주민센터
- 대상: 친환경농산물 인증을 받고 친환경농산물의무자조금 납부한 자
- 사업내용: 친환경농산물 인증농가의 농자재 등 구입비 지원
- 지원단가

유기농산물			무농약농산물 지원단가		
소규모(정액)	일반(/ha)	목초(/ha)	소규모(정액)	일반(/ha)	목초(/ha)
130만원	260만원/ha (㎡당 260원)	130만원/ha (㎡당 130원)	104만원	208만원/ha (㎡당 208원)	104만원/ha (㎡당 104원)

□ 시행일: 2026. 1. 1.

농업의 공익적 가치 보장을 위한

2026년 제주특별자치도 농민수당 인상

(☎문의) 도 농축산식품국 친환경농업정책과 여성농업인지원팀(064-710-4092)

'26. 1월 이렇게 달라집니다

◇ 2026년 제주특별자치도 농민수당 인상 지원

- ('25년) 농민 1인 연 40만원 → ('26년) 1인 경영체 연 50만원
2인 경영체 이상 연 45만원/인

□ 핵심내용

- 농업의 공익적 가치 보장과 농촌공동체의 지속가능성을 높이기 위해 농민수당 인상

□ 사업개요

- 지원내용: 1인 경영체 연 50만원, 2인 경영체 이상 연 45만원/인

※ 2025년: 농민 1인 연 40만원 지원

- 사업기간: 2026. 1. 1.~12. 31.

- 지급대상: 농업경영정보를 등록한 농업인

- 3년 이상 계속 제주도에 주소를 두고 실제 거주하며,
- 2년 이상 계속하여 농업경영체로 등록하고 농업에 종사하는 농업인

* 지급제외: 「국민건강보험법」상 건강보험 직장가입자(단, 영농조합 및 농업회사법인 직장가입자와 임의계속 가입자, 농업 외 소득 37백만원 미만인 자는 제외)

□ 시행일: 2026. 1. 1.

여성농업인의 농작업 질환 예방 및 건강복지 증진을 위한

2026년 여성농업인 특수건강검진

대상자 연령 확대

(☎문의) 도 농축산식품국 친환경농업정책과 여성농업인지원팀(064-710-4093)

'26. 1월 이렇게 달라집니다

◇ 2026년 여성농업인 특수건강검진 대상자 연령 확대(70세→80세)

- ('25년) 51~70세 여성농업인(홀수년도 출생자)

→ ('26년) 51~80세 여성농업인(짝수년도 출생자)

□ 사업개요

- 사업기간 : 2026. 1. 1. ~ 12. 31.
- 지원대상 : 농업경영정보를 등록한 51~80세 짝수년생 여성농업인
- 지원내용 : 1인당 검진비 22만원 기준 최대 20만원 지원*
* 개인부담 2만원 발생
- 검진항목 : 농약중독 평가, 근골격계, 심혈관계질환, 골절위험도 평가 등
여성농업인이 취약한 질환
- 신청방법 : 주소지 읍면동에 방문 신청

□ 시행일: 2026. 1. 1.

제주 농업·농촌 정책 수립의 객관적 기초자료로 활용하기 위한

제주 농업·농촌 실태 전수조사

(☎문의) 도 농축산식품국 친환경농업정책과 농업정책팀(064-710-3022)

전수조사는 '26. 1월부터 5월까지 시행합니다.

- ◇ 조사대상: (농업조사) 도내 실경작농지 및 해당 경영체
(농촌조사) 도내 읍면 지역 172개 행정리
- ◇ 조사방식: 집체조사(1~2월), 전화조사(1~4월), 개별 면접조사(2~5월)

□ 핵심내용

- 도내 농지·농업경영·농업기반·농촌마을 전수조사(집체·전화·방문면접)

□ 사업개요

- 조사대상
 - (농업조사) 도내 실경작 농지(268천 필지) 및 해당 경영체(54천여건)
 - (농촌조사) 도내 읍·면 지역 172개 행정리
- 조사기간: '26. 1월 ~ 5월
- 조사업체: (주)한국리서치 등 컨소시엄(4개사)
- 조사방법: 집체조사(1~2월), 전화조사(1~4월), 개별 면접조사(2~5월)
- 조사항목
 - 경영체현황(응답자 주소, 영농경력), 농지현황(경지·미경작 필지)
 - 작목재배현황, 시설현황(재배시설 현황, 유통·저장시설), 보유농기계현황
 - 노동이용현황(자가, 상기고용, 일시고용), 직불금 수령현황
 - 판매현황(품목별출하량, 주요출하처), 경영현황(소득, 부채) 등

□ 시행일: 2026. 1. 1.

과수 고품질 생산을 위한

FTA기금 과수고품질시설현대화사업 지원 확대

(☎문의) 도 농축산식품국 감귤유통과 과수지원팀(064-710-3261)

'26. 1월 이렇게 달라집니다

◇ FTA기금 과수고품질시설현대화사업 주요사업 지원 확대

- ('26) 지원자격, 시설규모 확대, 사업범위 확대, 기준 세분화 지침 개정

□ 지침 개선 내용

- 농가 등의 의견을 반영하여 필수 사업에 대한 지원 규모, 범위 등 확대

현 행	개 선
○ ('25년) 지원자격 - 의무자조금 납부 농가	○ ('26년) 지원자격 - 최근 5년 의무자조금 납부 농가 가점 신설(5점)
○ ('25년) 빗물이용시설 지원규모 - 50, 100, 150, 200톤	○ ('26년) 빗물이용시설 시설규모 확대 - (확대) 기존 + 250톤, 300톤
○ ('25년) 노후하우스 개보수 지원사업 - 물흙·패드·각관 등과 인건비 지원	○ ('26년) 노후하우스 개보수 지원사업 범위 확대 - (확대) 기존 + 비닐·망 * 단, 비닐·망만 단독 지원 불가 (20년 이상 노후하우스 한해 1회만 지원)
○ ('25년) 재해예방용 차광막시설 - 차광율 75% 95% 지원	○ ('25년) 재해예방용 차광막시설 차광율 기준 세분화 - (확대) 기존 + 차광율 85% 추가

□ 사업개요

- 사업기간 : 2026. 1월 ~ 12월
- 사 업 비 : 80,428백만원(국비 16,086 도비 26,356 기타 37,986)
- 지원대상 : 생산유통통합조직(제주조공법인, 제주감귤농협) 참여 감귤재배농가
- 지원내용 : 노후하우스 개보수, 원지정비 사업 등 15개 사업

□ 시행일 : 2026. 1. 1.

한라봉·천혜향 적정시기(3월 이후) 출하 장려를 위한

만감류 출하 장려금의 지원시기 변경

(문의) 도 농축산식품국 감귤유통과 농산물유통팀(064-710-3271)

'26. 1월 이렇게 달라집니다

◇ 한라봉, 천혜향 출하장려금 지원시기 변경

- (당초) 연중 → (변경) 3월 이후

□ 핵심내용

- 고품질 만감류 출하장려금 지원사업은 품종별 당도 및 산함량 기준을 충족하여 계통출하하는 물량에 한해 장려금을 지급하는 사업으로
- 연중 출하물량 지원에서 한라봉, 천혜향 품종을 3월 이후 출하한 물량에 한해 지원하는 것으로 변경하여 완숙과 출하 유도 등 소비자 신뢰 제고

※ 변경사항

현 행	변 경
<ul style="list-style-type: none">○ 출하 지원 시기: 1. 1. ~ 12. 15.- 한라봉, 천혜향, 레드향, 카라향, 황금향	<ul style="list-style-type: none">○ 출하 지원시기- 한라봉, 천혜향: 3월 이후- 레드향, 카라향, 황금향: 연중

□ 사업개요

- 사업기간 : 2026년 1월 ~ 12월
- 지원품종 : 한라봉, 천혜향, 레드향, 카라향, 황금향
- 지원내용 : 광센서 선별기를 통과하여 품종별 당도와 산함량 등 기준을 충족한 농·감협 계통출하 농가에게 출하 장려금 지원

※ 품질기준 : 아래의 품종별 기준을 충족하는 물량을 출하할 시 지원

- 한라봉, 천혜향: 당도 13브릭스 이상, 산함량 1.1% 이하
- 레드향, 카라향: 당도 14브릭스 이상, 산함량 1.1% 이하
- 황금향: 당도 12브릭스 이상, 산함량 1.0% 이하

도내 어업인 편의 증진을 위한

어업경영체 등록신청 및 확인서 발급 확대

(☎문의) 도 해양수산국국 수산정책과 수산정책팀(064-710-3215)

'26. 1월 이렇게 달라집니다

◇ 어업경영체 등록신청서 접수 및 확인서 발급

- (기존) 지방해양수산청 → (변경) 지방해양수산청 + 지자체(읍·면·동)

□ 핵심내용

- 도내 어업인 편의 증진을 위해 어업경영체 등록 신청 및 확인서 발급 읍·면·동까지 확대

※ 변경사항

현 행	변 경
○ ('24년) 도내 지방해양수산청 방문	○ ('25년) 도내 지방해양수산청 또는 읍·면·동 사무소 방문

□ 제도개요

- 어업경영체 등록기준
 - 어업인: 어업경영주로서 연간 수산물 판매액 120만원 이상
또는 1년 중 60일 이상 어업에 종사하는 사람
 - 어업법인: 영어조합법인, 어업회사법인
- 신청기간
 - [신규 등록] 연중
 - [변경 등록] 변경사유 발생일로부터 14일

□ 시행일 : 2026. 1. 18.

지속가능한 수산자원 이용을 위한

불법·유실 어구 관리 제도 강화

(8문의) 도 해양수산국 수산정책과 어선어업팀(064-710-3216)

'26. 4월 이렇게 달라집니다

◇ 어구 관리체계 정비 및 제도 강화

- (철거) 복잡한 행정절차 없이 불법어구 즉시 철거 가능
- (관리) 어선 어구 관리기록 작성·비치 및 유실 어구 신고 의무화

□ 핵심내용

- 방치된 불법어구 피해 최소화 및 해양환경 보호를 위한 법적 기반 강화

※ 변경사항

현 행('25년)	변 경('26년)
<ul style="list-style-type: none">○ 복잡한 철거 절차 → 계고, 대집행영장 통지 등○ 관리기록·신고 의무 없음	<ul style="list-style-type: none">○ 불법어구 즉시 철거 → 절차 없이 현장 신속 철거○ 관리기록·신고 의무화 → 위반 시 과태료(100만원 이하)

- 어구 전 주기(사용~폐기) 관리체계 구축

□ 제도개요

- 시행시기: 2026. 4. 23. ~ 계속
- 적용대상: 근해어업(자망, 통발, 장어통발, 안강망) 허가 어선
※ 향후 연안어업까지 단계적 확대 예정

○ 주요내용

- ① (불법어구 즉시 철거제) 소유자를 알 수 없는 불법·무허가 어구를 「행정대집행법」 절차없이 현장에서 즉시 철거(1개월 미반환 시 매각·폐기)
- ② (어선어구 관리 기록제) 어구의 사용·보관·폐기 및 유실 현황 등을 작성하여 어선에 비치하고 3년간 보관(미비치·거짓작성 시 과태료)
- ③ (유실어구 신고제) 일정 규모*이상 어구 유실 시 해수부·지자체·해경에 신고 의무화(미신고 시 과태료)
* 통발·장어통발(100개 이상), 자망(1천미터 이상), 안강망(1통 이상)

□ 시행일 : 2026. 4. 23.

 제주특별자치도